



Studio Tecnico d'Ingegneria

**Ing. CHIUMIENTO NICOLA**

Via Trento, 17 - 84129 SALERNO  
Tel/Fax 089756972 - Cell. 3392032030  
Partita I.V.A. 02000 25 065 0  
C.F. CHM NCL 55S11 C069Q  
mail: nicolachiumiento@fiscali.it

**COMUNE DI VALLE DELL'ANGELO**

**PROVINCIA DI SALERNO**

DECRETO INTERMINISTERIALE 23/02/2021- CONTRIBUITO ERARIALE PER LA REALIZZAZIONE DEI  
"LAVORI DI RISANAMENTO DISSESTO DIFFUSO NELL'AREA  
URBANA DEL COMUNE DI VALLE DELL'ANGELO"

**PROGETTO ESECUTIVO**

Tavola N°

**A.2**

Data

**GENNAIO  
2022**

Aggiornamento

**PLANIMETRIA GENERALE DELL'AREA  
CON RILIEVO TOPOGRAFICO**

**SCALA**

**SINDACO**

Dott. Salvatore IANNUZZI

**IL RESPONSABILE DEL PROCEDIMENTO**

Geom. Stefano TROTTA

**L'IMPRESA**

**IL PROGETTISTA.**

Ing. CHIUMIENTO NICOLA

*Ing. Stefano Trotta*  
*Ing. Nicola Chiumiento*  
NICOLA  
CHIUMIENTO  
1934

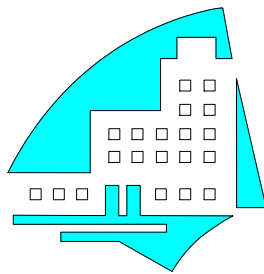

Studio Tecnico d'Ingegneria  
**Ing. CHIUMIENTO NICOLA**  
 Via Trento, 17 - 84129 SALERNO  
 Tel/Fax 089756972 - Cell. 3392032030  
 Partita I.V.A. 02000 25 065 0  
 C.F. CHM NCL 55511 C069Q  
 mail: nicolachiumiento@tiscali.it

**COMUNE DI VALLE DELL'ANGELO**  
 PROVINCIA DI SALERNO

DECRETO INTERMINISTERIALE 23/02/2021- CONTRIBUTO ERARIALE PER LA REALIZZAZIONE DEI  
 "LAVORI DI RISANAMENTO DISSESTO DIFFUSO NELL'AREA  
 URBANA DEL COMUNE DI VALLE DELL'ANGELO"

**PROGETTO ESECUTIVO**

Tavola N°  
**A.2**

Data  
 GENNAIO  
 2022

Aggiornamento

**SCALA**

PLANIMETRIA GENERALE DELL'AREA  
 CON RILIEVO TOPOGRAFICO

**SINDACO**  
 Dott. Salvatore IANNUZZI

**IL RESPONSABILE DEL PROCEDIMENTO**  
 Geom. Stefano TROTTA

**L'IMPRESA**

**IL PROGETTISTA.**  
 Ing. CHIUMIENTO NICOLA

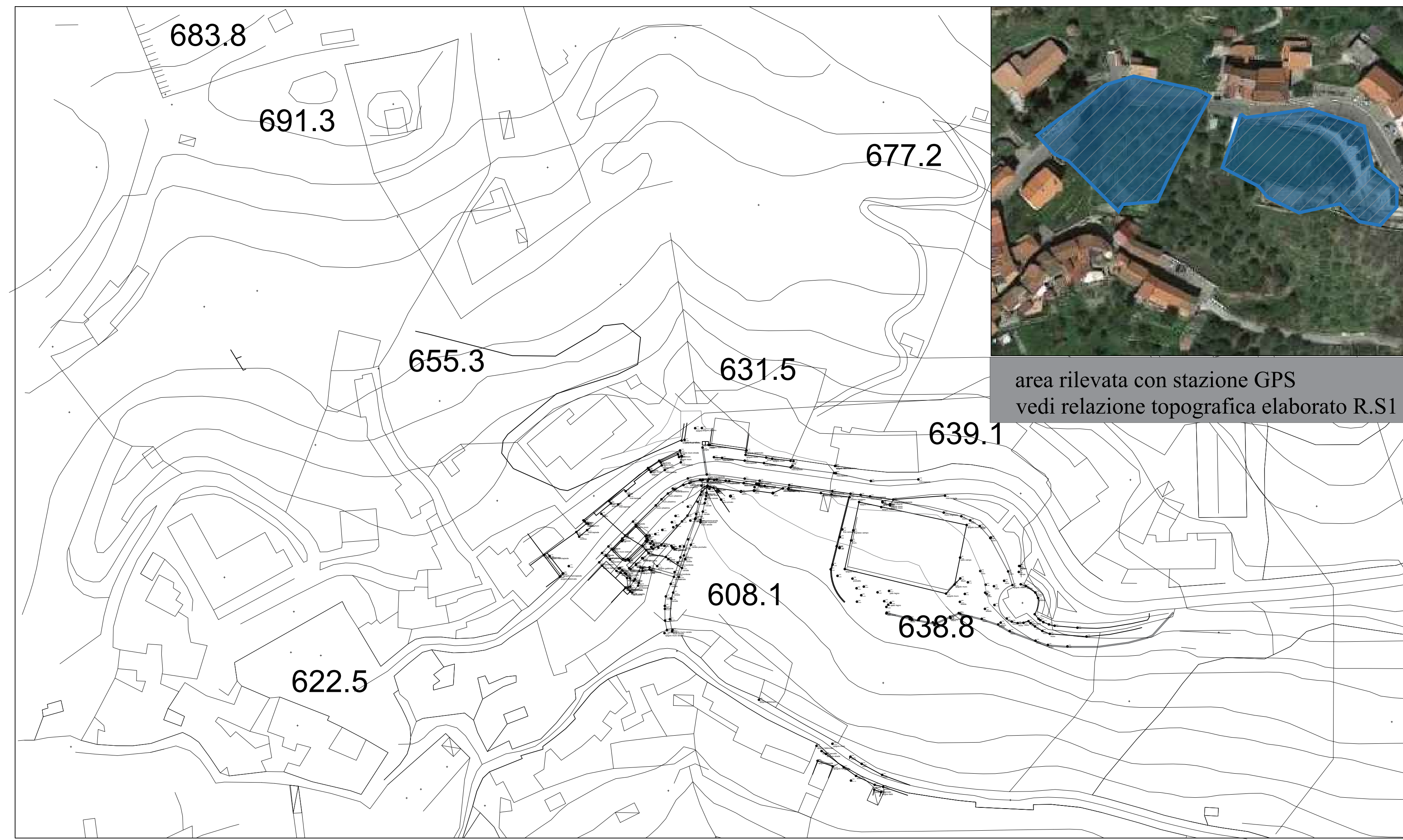

area rilevata con stazione GPS  
 vedi relazione topografica elaborato R.S1